

ERDGESCHOSS

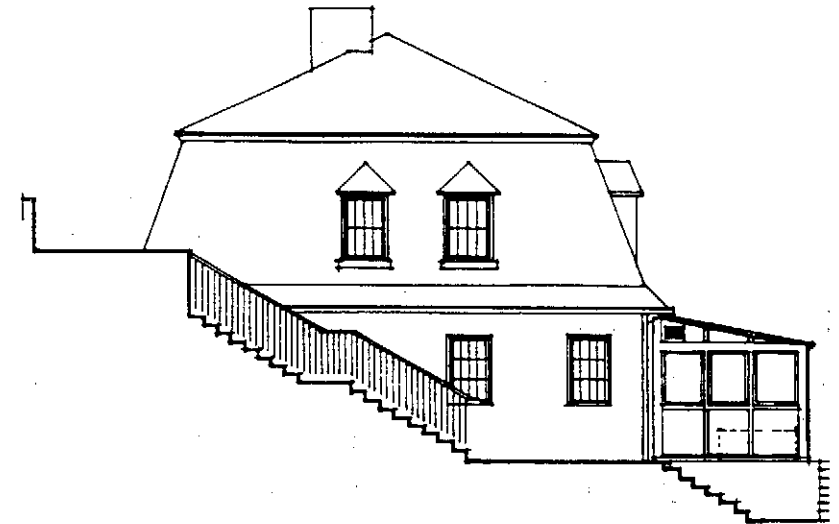

WESTANSICHT

BERECHNUNG DER VERGL. HÖHE

$$(2,30 + 2,80) \times 0,5 \times 3 \times 2 + 2,3 \times 5,05 = 26,92 \text{ m}^2$$

$$26,92 : 11,05 = 2,44 \text{ m MITTL. HÖHE NEBENGEBÄUDE}$$

$$2,44 < 2,50 \text{ m ZULÄSSIG LT. BQ. FÜR WEN}$$

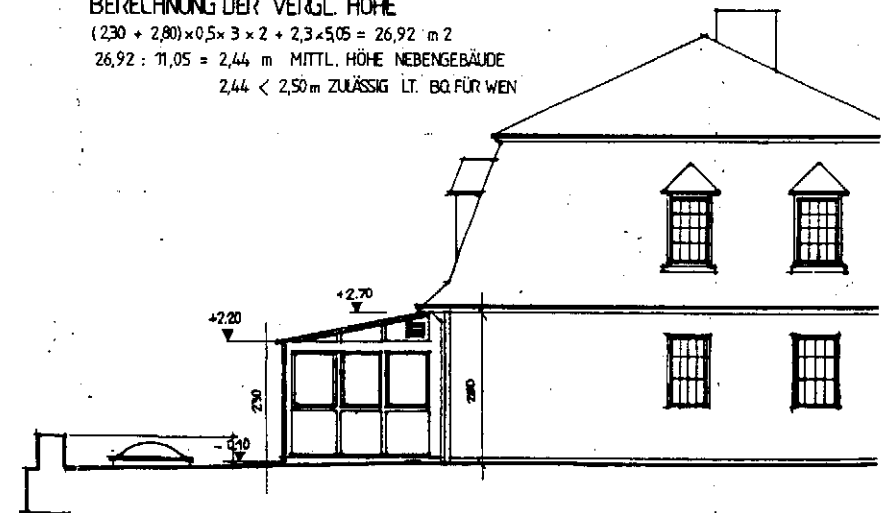

OSTANSICHT